

کد مدرک :	شناسنامه خدمات	جمهوری اسلامی ایران
بازنگری: ۰۱		سازمان برنامه و بودجه کشور
صفحه ۱ از ۱		سازمان مدیریت و برنامه ریزی استان خراسان رضوی

۲- شناسه خدمت : در حال اخذ کد	۱- عنوان خدمت: نظارت بر فرایند جذب و بکارگیری نیروی انسانی دستگاههای اجرایی استان
-------------------------------	---

۳- ارائه دهنده خدمت	نام دستگاه اجرایی : سازمان مدیریت و برنامه ریزی استان خراسان رضوی
۳- ارائه دهنده خدمت	نام دستگاه مادر : سازمان اداری استخدامی کشور

۴- مشخصات خدمت	شرح خدمت	نظارت بر فرایند جذب و بکارگیری نیروی انسانی دستگاههای اجرایی استان خراسان رضوی	
۴- مشخصات خدمت	نوع خدمت	<input type="checkbox"/> خدمت به شهروندان (G2C) <input type="checkbox"/> خدمت به کسب و کار (G2B) <input checked="" type="checkbox"/> خدمت به دیگر دستگاه های دولتی (G2G)	دستگاههای اجرایی استان
۴- مشخصات خدمت	ماهیت خدمت	<input checked="" type="checkbox"/> حاکمیتی	<input type="checkbox"/> تصدی گری
۴- مشخصات خدمت	سطح خدمت	<input type="checkbox"/> ملی	<input type="checkbox"/> منطقه ای
۴- مشخصات خدمت	رویداد مرتبط با:	<input type="checkbox"/> تولد <input type="checkbox"/> آموزش <input type="checkbox"/> سلامت <input type="checkbox"/> مالیات <input type="checkbox"/> کسب و کار <input type="checkbox"/> تامین اجتماعی <input type="checkbox"/> ثبت مالکیت	<input type="checkbox"/> اروستایی
۴- مشخصات خدمت	نحوه آغاز خدمت	<input checked="" type="checkbox"/> تقاضای گیرنده خدمت <input type="checkbox"/> فرارسیدن زمانی مشخص <input type="checkbox"/> رخداد رویدادی مشخص	<input type="checkbox"/> وفات <input checked="" type="checkbox"/> سایر
۴- مشخصات خدمت	مدارک لازم برای انجام خدمت	تشخیص دستگاه <input checked="" type="checkbox"/> سایر: ابلاغ از سازمان اداری و استخدامی کشور	
۴- مشخصات خدمت	قوانین و مقررات بالادستی	آپلود مستندات در سامانه کارمند ایران توسط دستگاه اجرایی، مستندات شامل: تصویر مجوز- تایید گزینش- تامین اعتبار و سایر موارد حسب مورد مجوز استخدامی	
۴- مشخصات خدمت	قوانین و مقررات بالادستی	قوانین امور اداری و استخدامی - مصوبات هیئت وزیران و بخشنامه ها، ضوابط اجرایی بودجه بخشنامه شماره ۱۵۳۸۳۹۰ مورخ ۹۶/۹/۷ سازمان اداری و استخدامی کشور با موضوع نحوه بکارگیری نیروی انسانی جدید	
۴- مشخصات خدمت	آمار تعداد خدمت گیرندگان	میانگین دستگاه اجرایی خدمت گیرندگان در: <input type="checkbox"/> ماه <input type="checkbox"/> فصل <input checked="" type="checkbox"/> سال بستگی به سیاستهای سازمان اداری و استخدامی کشور دارد.	
۴- مشخصات خدمت	متوسط مدت زمان ارایه خدمت:	در طول سال	
۴- مشخصات خدمت	تواتر	<input type="checkbox"/> یکبار برای همیشه میانگین بار در: <input type="checkbox"/> ماه <input type="checkbox"/> فصل <input checked="" type="checkbox"/> سال بستگی به سیاستهای سازمان اداری و استخدامی کشور دارد.	
۴- مشخصات خدمت	تعداد بار مراجعه حضوری	همه موارد الکترونیکی است بجز حضور در جلسات آزمون و مصاحبه استخدامی برای نظارت .	
۴- مشخصات خدمت	هزینه ارایه خدمت (ریال) به خدمت گیرندگان	مبلغ (مبالغ)	شماره حساب (های) بانکی
۴- مشخصات خدمت	هزینه ارایه خدمت (ریال) به خدمت گیرندگان	پرداخت بصورت الکترونیک	<input type="checkbox"/>
۴- مشخصات خدمت	هزینه ارایه خدمت (ریال) به خدمت گیرندگان		<input type="checkbox"/>
۴- مشخصات خدمت	هزینه ارایه خدمت (ریال) به خدمت گیرندگان		<input type="checkbox"/>

۴- نحوه دسترسی به خدمت	آدرس دقیق و مستقیم خدمت در وبگاه در صورت الکترونیکی بودن همه یا بخشی از آن
------------------------	--

۴- نحوه دسترسی به خدمت	http://www.karmandiran.ir
------------------------	---

۴- نحوه دسترسی به خدمت	نام سامانه مربوط به خدمت در صورت الکترونیکی بودن همه یا بخشی از آن: سامانه کارمند ایران
------------------------	--

کد مدرک :	شناسنامه خدمات	جمهوری اسلامی ایران
بازنگری: ۰۱		سازمان برنامه و بودجه کشور
صفحه ۲ از ۱		سازمان مدیریت و برنامه ریزی استان خراسان رضوی

رسانه ارتباطی خدمت		نوع ارائه	مراحل خدمت
<input checked="" type="checkbox"/> اینترنتی (مانند وبگاه دستگاه) <input type="checkbox"/> تلفن همراه (برنامه کاربردی) <input type="checkbox"/> پست الکترونیک <input type="checkbox"/> ارسال پستی <input type="checkbox"/> تلفن گویا یا مرکز تماس <input type="checkbox"/> پیام کوتاه <input type="checkbox"/> سایر (با ذکر نحوه دسترسی)		<input checked="" type="checkbox"/> الکترونیکی	در مرحله اطلاع رسانی خدمت
مراجعه به دستگاه: <input type="checkbox"/> ملی <input type="checkbox"/> استانی <input type="checkbox"/> شهرستانی	<input type="checkbox"/> جهت احراز اصالت فرد <input type="checkbox"/> جهت احراز اصالت مدرک <input type="checkbox"/> نبود زیرساخت ارتباطی مناسب <input type="checkbox"/> سایر:	<input type="checkbox"/> غیرالکترونیکی	
<input checked="" type="checkbox"/> اینترنتی (مانند وبگاه دستگاه) <input type="checkbox"/> تلفن همراه (برنامه کاربردی) <input type="checkbox"/> پست الکترونیک <input type="checkbox"/> ارسال پستی <input type="checkbox"/> تلفن گویا یا مرکز تماس <input type="checkbox"/> پیام کوتاه <input type="checkbox"/> دفاتر پیشخوان شماره قرارداد واگذاری خدمات به دفاتر پیشخوان: <input type="checkbox"/> عناوین مشابه دفاتر پیشخوان <input checked="" type="checkbox"/> سایر (با ذکر نحوه دسترسی) : مکاتبه از طریق شبکه دولت		<input checked="" type="checkbox"/> الکترونیکی	در مرحله درخواست خدمت
مراجعه به دستگاه: <input type="checkbox"/> ملی <input type="checkbox"/> استانی <input type="checkbox"/> شهرستانی	<input type="checkbox"/> جهت احراز اصالت فرد <input type="checkbox"/> جهت احراز اصالت مدرک <input type="checkbox"/> نبود زیرساخت ارتباطی مناسب <input type="checkbox"/> سایر:	<input type="checkbox"/> غیرالکترونیکی	
<input checked="" type="checkbox"/> اینترنتی (مانند درگاه دستگاه) <input type="checkbox"/> اینترنتی (مانند اینترنت داخلی دستگاه یا ERP) <input type="checkbox"/> پست الکترونیک <input type="checkbox"/> سایر (با ذکر نحوه دسترسی)		<input checked="" type="checkbox"/> الکترونیکی	مرحله تولید خدمت (فرایند داخل دستگاه یا ارتباط با دیگر دستگاه ها)
		<input type="checkbox"/> غیرالکترونیکی	

شناسنامه خدمات	جمهوری اسلامی ایران سازمان برنامه و بودجه کشور سازمان مدیریت و برنامه ریزی استان خراسان رضوی
کد مدرک :	
بازنگری: ۰۱	
صفحه ۳ از ۱	

<input checked="" type="checkbox"/> اینترنتی (مانند وبگاه دستگاه) <input type="checkbox"/> تلفن همراه (برنامه کاربردی) <input type="checkbox"/> پست الکترونیک <input type="checkbox"/> ارسال پستی <input type="checkbox"/> تلفن گویا یا مرکز تماس <input type="checkbox"/> پیام کوتاه <input type="checkbox"/> دفاتر پیشخوان شماره قرارداد واگذاری خدمات به دفاتر پیشخوان: <input type="checkbox"/> عنوان مشابه دفاتر پیشخوان <input type="checkbox"/> سایر (با ذکر نحوه دسترسی)		<input checked="" type="checkbox"/> الکترونیکی در مرحله ارائه خدمت	
<input type="checkbox"/> جهت احراز اصالت فرد <input type="checkbox"/> جهت احراز اصالت مدرک <input type="checkbox"/> نبود زیرساخت ارتباطی مناسب <input checked="" type="checkbox"/> سایر: نظارت بر آزمون کتبی و مصاحبه تخصصی الزاما به صورت حضوری باید انجام شود.	<input type="checkbox"/> جهت احراز اصالت مدرک <input type="checkbox"/> نبود زیرساخت ارتباطی مناسب <input checked="" type="checkbox"/> سایر: نظارت بر آزمون کتبی و مصاحبه تخصصی الزاما به صورت حضوری باید انجام شود.	<input type="checkbox"/> غیرالکترونیکی ذکر ضرورت مراجعه حضوری	مراجعه به دستگاه: <input type="checkbox"/> ملی <input type="checkbox"/> استانی <input type="checkbox"/> شهرستانی
نام سامانه های دیگر	فیلدهای موردتبادل	اعلامیه های دیگر	نام سامانه های دیگر
۷- ارتباط خدمت با سایر سامانه ها (بانکهای اطلاعاتی) در دستگاه	پست سازمانی	سامانه ملی مدیریت ساختار	نام سامانه های دیگر
۸- ارتباط خدمت با سایر دستگاههای دیگر	مبلغ (در صورت پرداخت هزینه)	فیلدهای موردتبادل	نام سامانه های دستگاه دیگر
اگر اعلامیه غیرالکترونیکی است، اعلامیه توسط:	اعلامیه الکترونیکی	اعلامیه الکترونیکی	نام دستگاه دیگر
<input type="checkbox"/> دستگاه <input checked="" type="checkbox"/> مراجعه کننده	<input type="checkbox"/> دستگاه <input checked="" type="checkbox"/> مراجعه کننده	<input type="checkbox"/> دستگاه <input checked="" type="checkbox"/> مراجعه کننده	<input type="checkbox"/> دستگاه <input checked="" type="checkbox"/> مراجعه کننده
<input type="checkbox"/> دستگاه <input checked="" type="checkbox"/> مراجعه کننده	<input type="checkbox"/> دستگاه <input checked="" type="checkbox"/> مراجعه کننده	<input type="checkbox"/> دستگاه <input checked="" type="checkbox"/> مراجعه کننده	<input type="checkbox"/> دستگاه <input checked="" type="checkbox"/> مراجعه کننده

كد مدرک :	شناسنامه خدمات	جمهوری اسلامی ایران سازمان برنامه و بودجه کشور سازمان مدیریت و برنامه ریزی استان خراسان رضوی
بازنگری: ۰۱		
صفحه ۴ از ۱		

<p>۱- صدور مجوز جذب و بکارگیری توسط سازمان امور اداری و استخدامی کشور</p> <p>۲- ثبت و ارسال درخواست شماره شناسه یا شماره مستخدم و درج مستندات توسط کارگزین دستگاههای اجرایی (سامانه کارمند ایران)</p> <p>۳- بررسی و تایید درخواست توسط مدیرکل یا مدیر امور اداری دستگاههای اجرایی (سامانه کارمند ایران)</p> <p>۴- بررسی و تایید درخواست توسط ذیحساب دستگاههای اجرایی (سامانه کارمند ایران)</p> <p>۵- بررسی و تایید درخواست توسط ستاد مرکزی دستگاههای اجرایی</p> <p>۶- بررسی و تایید درخواست توسط سازمان مدیریت و برنامه ریزی</p> <p>۷- بررسی و تایید توسط سازمان امور اداری و استخدامی کشور و صدور شماره شناسه یا شماره مستخدم</p>	عناوین فرایندهای خدمت
--	-----------------------

شناسنامه خدمات

کد مدرک :

بازنگری: ۰۱

صفحه ۵ از ۱

۱۰- نمودار ارتباطی فرایندهای خدمت

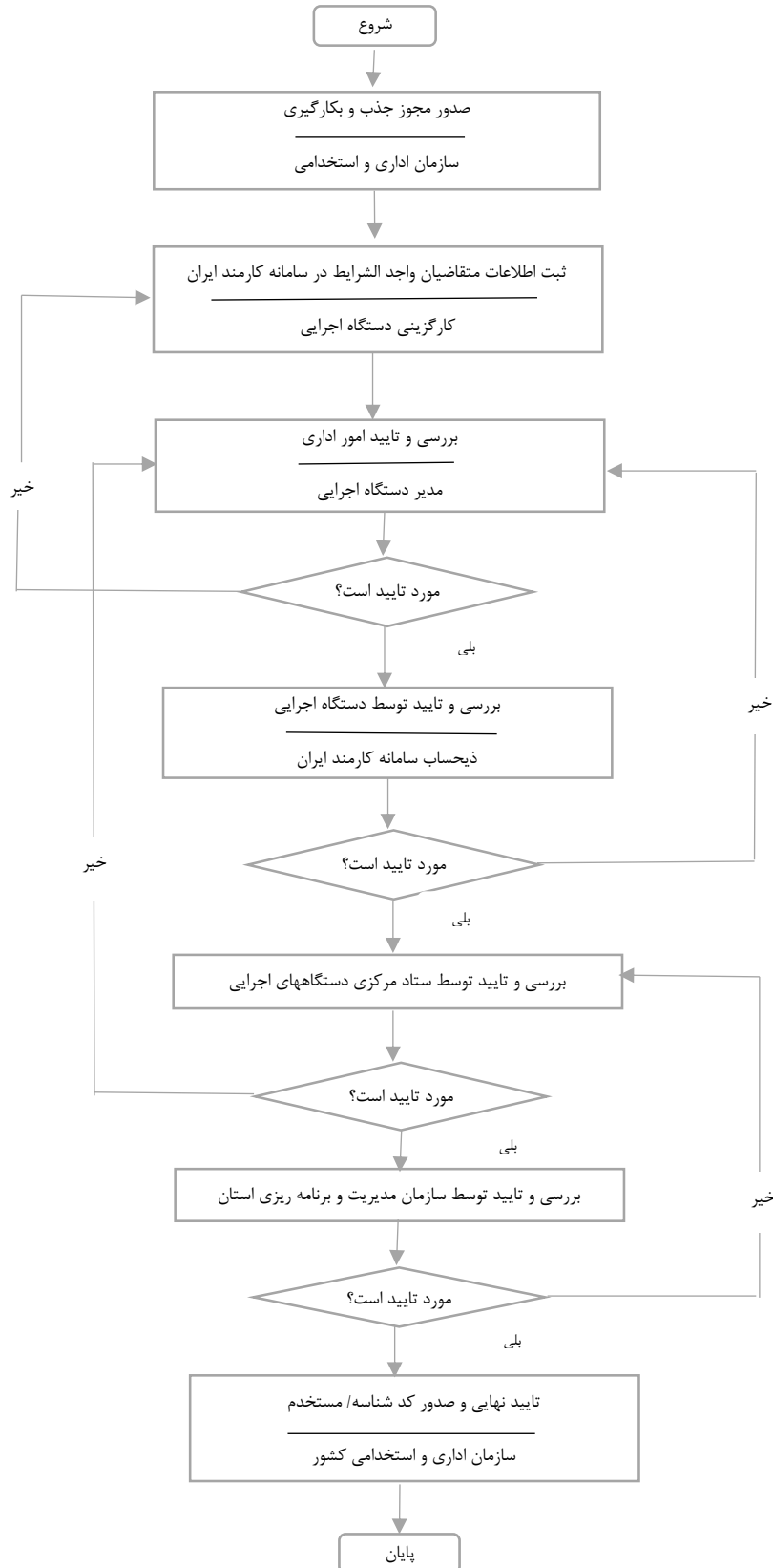

۱۰- نمودار ارتباطی فرایندهای خدمت

کد مدرک :	شناسنامه خدمات	جمهوری اسلامی ایران
بازنگری: ۰۱		سازمان برنامه و بودجه کشور
صفحه ۶ از ۱		سازمان مدیریت و برنامه ریزی استان خراسان رضوی

واحد مربوط: معاونت توسعه مدیریت و سرمایه انسانی	پست الکترونیک:	تلفن: ۳۵۰۷۶۲۶۲	نام و نام خانوادگی تکمیل کننده فرم: محمد رضا گفتمی
---	----------------	-------------------	---